



NECE
 2'574'299 / 1'212'662

0 200 400 600m
 Echelle 1: 25,000
 Imprimé le 18.04.2019 09:06 CEST
<https://s.geo.admin.ch/815a9fe550>



Les biens-fonds avec
numéros soulignés ne sont pas
encore valables juridiquement

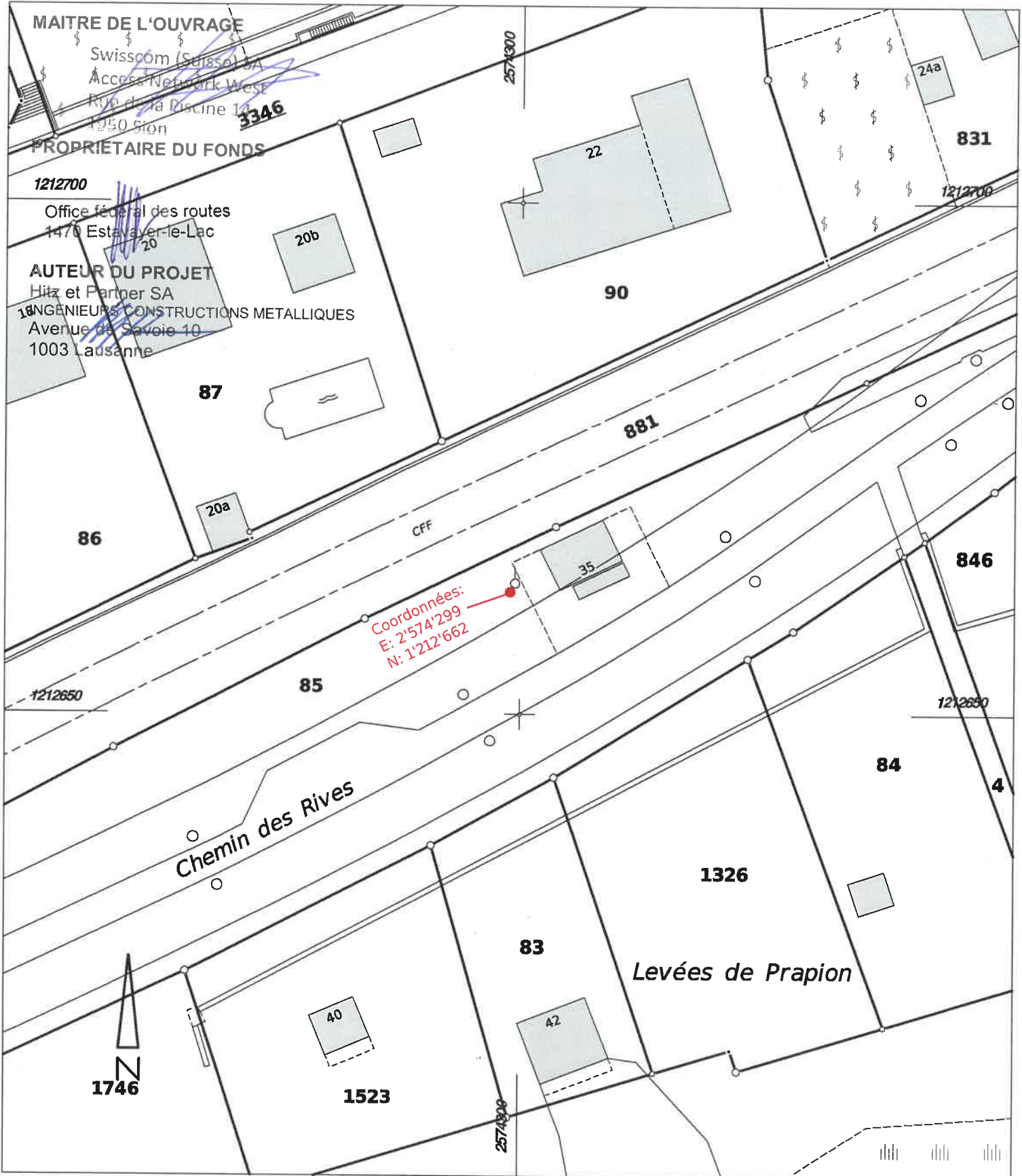

2019.0132

pour l'exactitude de la
copie du plan cadastral

Lüscher & Aeschlimann SA
Bureau d'ingénieurs et de géomètres
Moosgasse 31 3232 Anet

Anet, le 25. 06. 2020

le géomètre-conservateur :

Robert Stegemann
Robert Stegemann

Liste des immeubles

pour demande de construction, parcelle no 85

Commune 723 La Neuveville

Immeuble	E-GRID	Type	Surface m ²	Propriété (Seul les inscriptions de propriété au registre foncier font foi)	Remarques
4	CH 42423 34635 38	B-F	96	Propriété individuelle Commune municipale de La Neuveville	2520 La Neuveville, Suisse
83	CH 94354 64245 71	B-F	410	Propriété individuelle Bordas Nadia	Rue du Pas Redon, 19250 19250 Meymac, France
84	CH 95454 64235 21	B-F	725	Propriété commune Schweizer Jeanne Meier-Backes Marc Meier Frank	Hallwylstrasse 36, 3005 Bern, Suisse Friedhagweg 61, 3047 Bremgarten b. Bern, Suisse Schönbergweg 10, 3006 Bern, Suisse
85	CH 28494 63542 19	B-F	21'579	Propriété individuelle Confédération suisse (Routes nationales, OFROU)	Mühlestrasse 2, 3063 Ittigen, Suisse
846	CH 85164 64235 62	B-F	1'553	Propriété individuelle Commune municipale de La Neuveville	2520 La Neuveville, Suisse
881	CH 13464 23516 19	B-F	53'852	Propriété individuelle Schweizerische Bundesbahnen SBB / Chemins de fer fédéraux suisses CFF, Spezialgesetzliche Aktiengesellschaft, Bern (IDE: CHE-102.909.703)	Hilfikerstrasse 1, 3000 Bern 65, Suisse
1326	CH 25844 64135 82	B-F	768	Propriété commune Schweizer Jeanne Meier-Backes Marc Meier Frank	Hallwylstrasse 36, 3005 Bern, Suisse Friedhagweg 61, 3047 Bremgarten b. Bern, Suisse Schönbergweg 10, 3006 Bern, Suisse
1523	CH 59464 24935 15	B-F	655	Propriété commune Schweizer Jeanne Meier-Backes Marc Meier Frank	Hallwylstrasse 36, 3005 Bern, Suisse Friedhagweg 61, 3047 Bremgarten b. Bern, Suisse Schönbergweg 10, 3006 Bern, Suisse

Extrait établi le 25.06.2020

Page 1 / 2

Liste des immeubles

pour demande de construction, parcelle no 85

Commune 723 La Neuveville

Immeuble	E-GRID	Type	Surface m ²	Propriété (Seul les inscriptions de propriété au registre foncier font foi)	Remarques
1746	CH 97354 26746 79	B-F	1'303	Propriété commune Schweizer Jeanne Meier-Backes Marc Meier Frank	Hallwylstrasse 36, 3005 Bern, Suisse Friedhagweg 61, 3047 Bremgarten b. Bern, Suisse Schönbergweg 10, 3006 Bern, Suisse

REMARQUE: Vu leur éloignement, les autres parcelles limitrophes ne sont pas mentionnées.

Extrait établi le 25.06.2020

Page 2 / 2

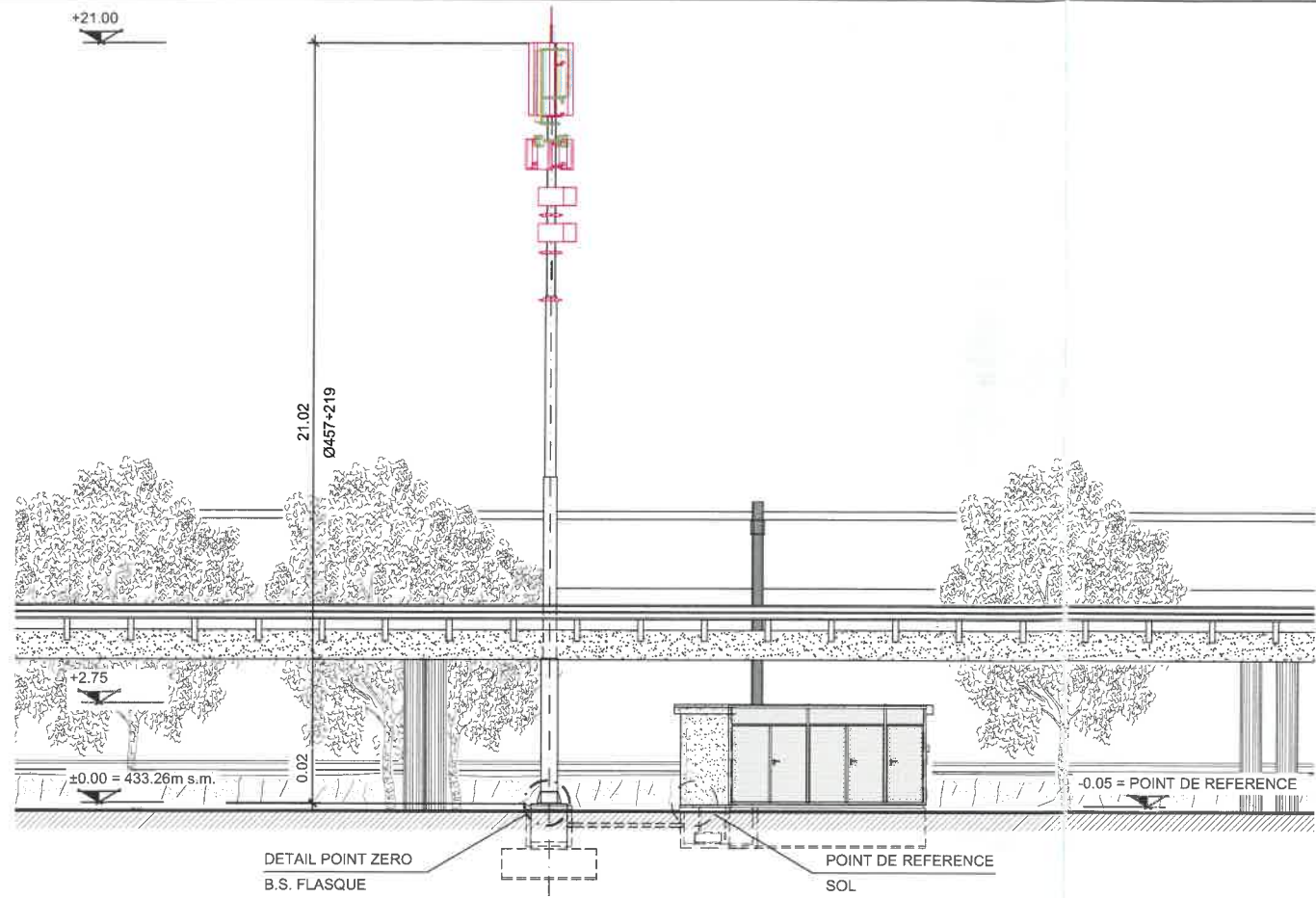

Vue Sud 1:200

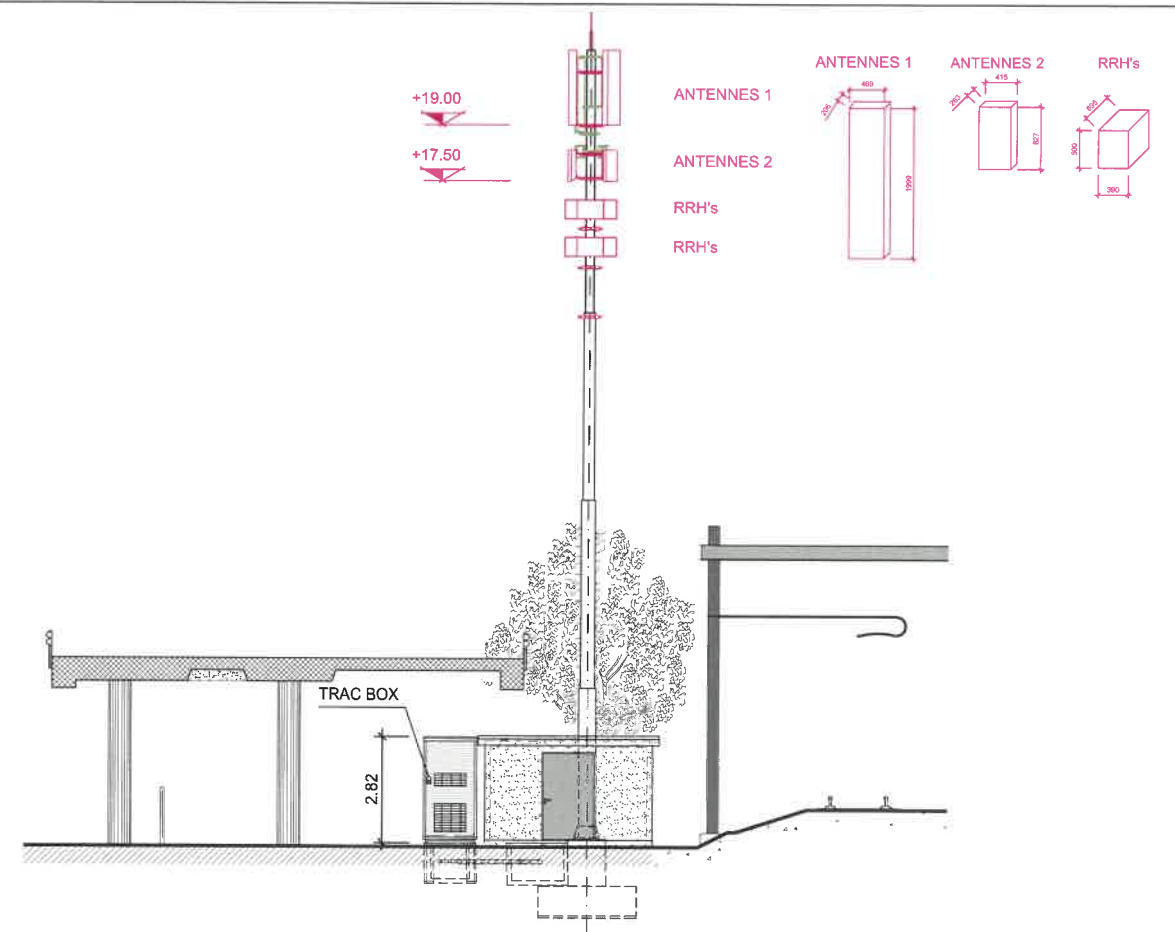

Coupe A-A 1:200

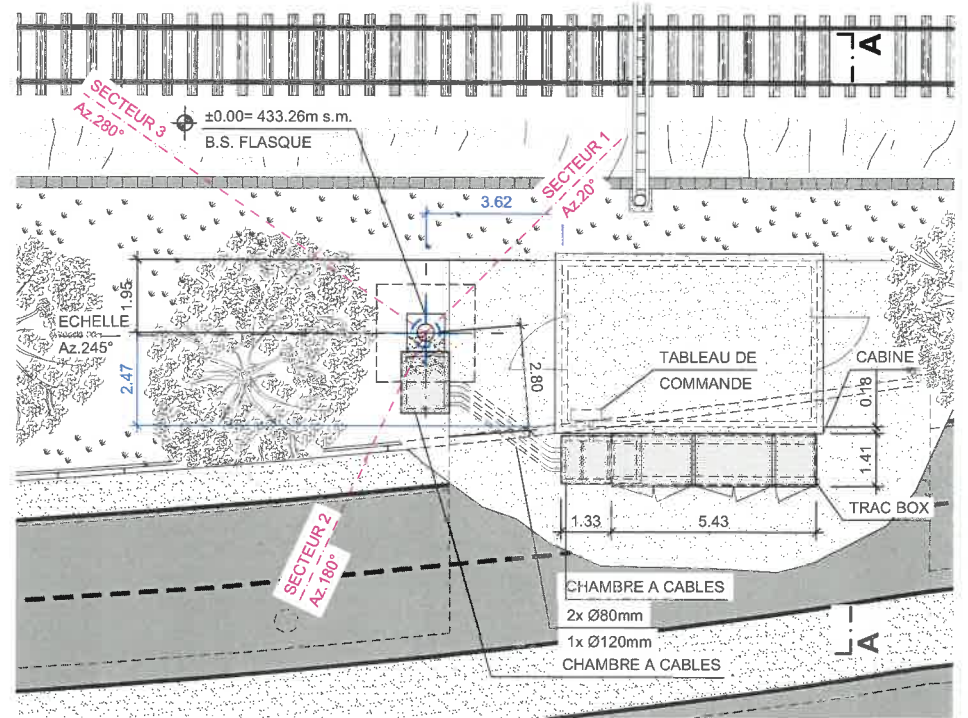

Situation 1:200

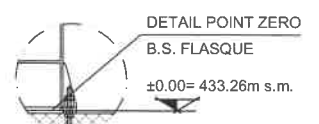

DETAIL POINT ZERO B.S. FLASQUE ±0.00= 433.26m s.m.

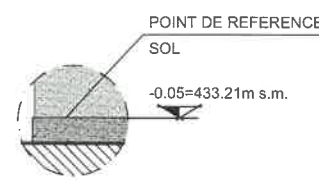

POINT DE REFERENCE SOL -0.05=433.21m s.m.

MAITRE DE L'OUVRAGE



SWISSCOM (SUISSE) SA

PROPRIETAIRE DU FONDS

OFFICE FEDERAL DES ROUTES
Filiale 1 Estavayer-le-Lac
Gestion du patrimoine

Philippe Poffet
Lieu, date

AUTEUR DU PROJET

Hitz et Partner SA
INGENIEURS CONSTRUCTIONS METALLIQUES
Avenue de Savoie 10
1003 Lausanne

PROPRIETAIRE DU SITE



SWISSCOM (SUISSE) SA

LOCAL TECHNIQUE



1:200

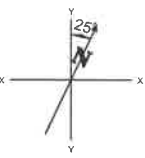
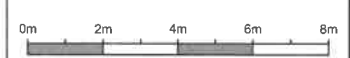

ENGINEERING				MAITRE DE L'OUVRAGE			
VISA	DATE	CONTROLE	DATE	APPROUVE	DATE	INDEX	ADAPTATION
M.V.	23.05.2019	PV	23.05.2019	SCS	23.05.2019		

COMMUNE/CT:
La Neuveville / BE
Parcelle N° 85.01

CODE: **NECE**
CODE OPERATEUR: **21_NECE**

NUMERO DU PROJET SWISSCOM:
171101000014

STATION:
Chemin des Rives
2520 La Neuveville

TITRE:
La Neuveville Centre
Mise à l'enquête

COORDONNEES:
574 299 / 212 662
2574 299 / 1212 662

TAILLE DU PLAN:
Format A3

EXISTANT
NOUVEAU
A DEMOLIR



SWISSCOM (SUISSE) SA