



**NECE**  
2'574'299 / 1'212'662

0 200 400 600m  
Echelle 1: 25,000  
Imprimé le 18.04.2019 09:06 CEST  
<https://s.geo.admin.ch/815a9fe550>



Les biens-fonds avec  
numéros soulignés ne sont pas  
encore valables juridiquement

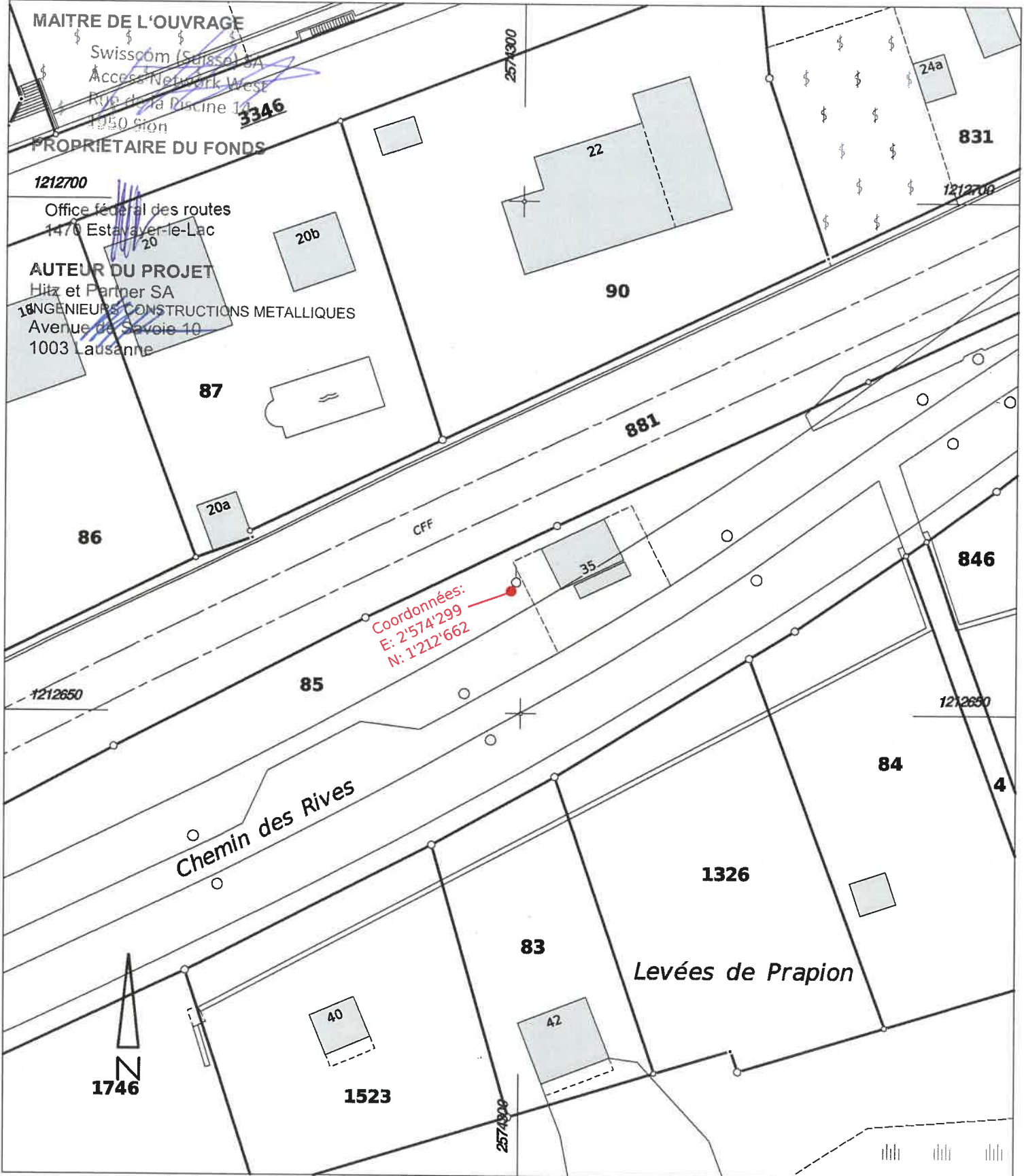

2019.0132

pour l'exactitude de la  
copie du plan cadastral

Lüscher & Aeschlimann SA  
Bureau d'ingénieurs et de géomètres  
Moosgasse 31 3232 Anet

Anet, le 25. 06. 2020  
le géomètre-conservateur :

*Robert Stegemann*  
Robert Stegemann

## Liste des immeubles

pour demande de construction, parcelle no 85

## Commune 723 La Neuveville

Immeuble	E-GRID	Type	Surface m²	Propriété (Seul les inscriptions de propriété au registre foncier font foi)	Remarques
4	CH 42423 34635 38	B-F	96	Propriété individuelle Commune municipale de La Neuveville	2520 La Neuveville, Suisse
83	CH 94354 64245 71	B-F	410	Propriété individuelle Bordas Nadia	Rue du Pas Redon, 19250 19250 Meymac, France
84	CH 95454 64235 21	B-F	725	Propriété commune Schweizer Jeanne Meier-Backes Marc Meier Frank	Hallwylstrasse 36, 3005 Bern, Suisse Friedhagweg 61, 3047 Bremgarten b. Bern, Suisse Schönbergweg 10, 3006 Bern, Suisse
85	CH 28494 63542 19	B-F	21'579	Propriété individuelle Confédération suisse (Routes nationales, OFROU)	Mühlestrasse 2, 3063 Ittigen, Suisse
846	CH 85164 64235 62	B-F	1'553	Propriété individuelle Commune municipale de La Neuveville	2520 La Neuveville, Suisse
881	CH 13464 23516 19	B-F	53'852	Propriété individuelle Schweizerische Bundesbahnen SBB / Chemins de fer fédéraux suisses CFF, Spezialgesetzliche Aktiengesellschaft, Bern (IDE: CHE-102.909.703)	Hilfikerstrasse 1, 3000 Bern 65, Suisse
1326	CH 25844 64135 82	B-F	768	Propriété commune Schweizer Jeanne Meier-Backes Marc Meier Frank	Hallwylstrasse 36, 3005 Bern, Suisse Friedhagweg 61, 3047 Bremgarten b. Bern, Suisse Schönbergweg 10, 3006 Bern, Suisse
1523	CH 59464 24935 15	B-F	655	Propriété commune Schweizer Jeanne Meier-Backes Marc Meier Frank	Hallwylstrasse 36, 3005 Bern, Suisse Friedhagweg 61, 3047 Bremgarten b. Bern, Suisse Schönbergweg 10, 3006 Bern, Suisse

Extrait établi le 25.06.2020

Page 1 / 2

## Liste des immeubles

pour demande de construction, parcelle no 85

## Commune 723 La Neuveville

Immeuble	E-GRID	Type	Surface m²	Propriété (Seul les inscriptions de propriété au registre foncier font foi)	Remarques
1746	CH 97354 26746 79	B-F	1'303	Propriété commune Schweizer Jeanne Meier-Backes Marc Meier Frank	Hallwylstrasse 36, 3005 Bern, Suisse Friedhagweg 61, 3047 Bremgarten b. Bern, Suisse Schönbergweg 10, 3006 Bern, Suisse

REMARQUE: Vu leur éloignement, les autres parcelles limitrophes ne sont pas mentionnées.

Extrait établi le 25.06.2020

Page 2 / 2

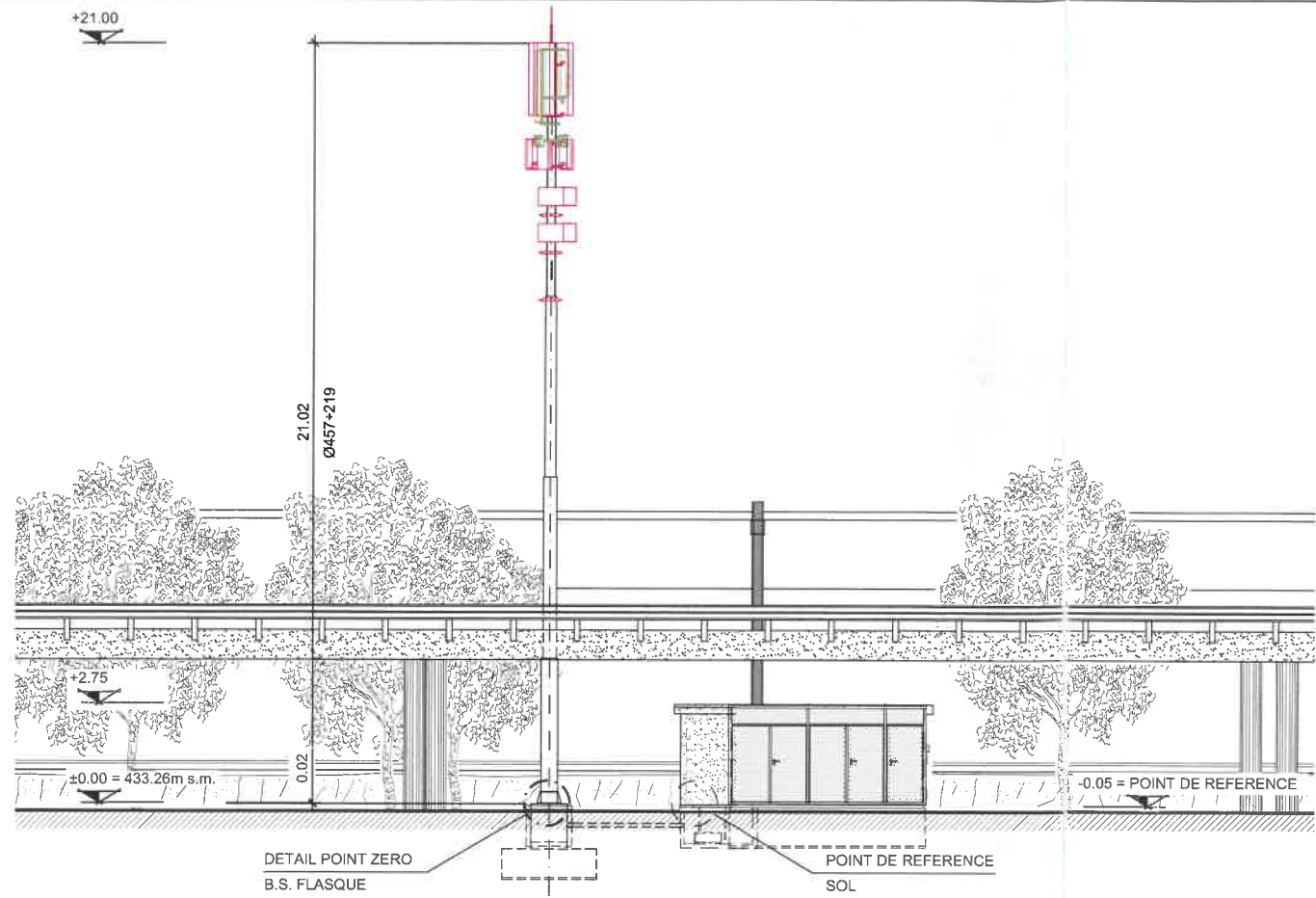

Vue Sud 1:200

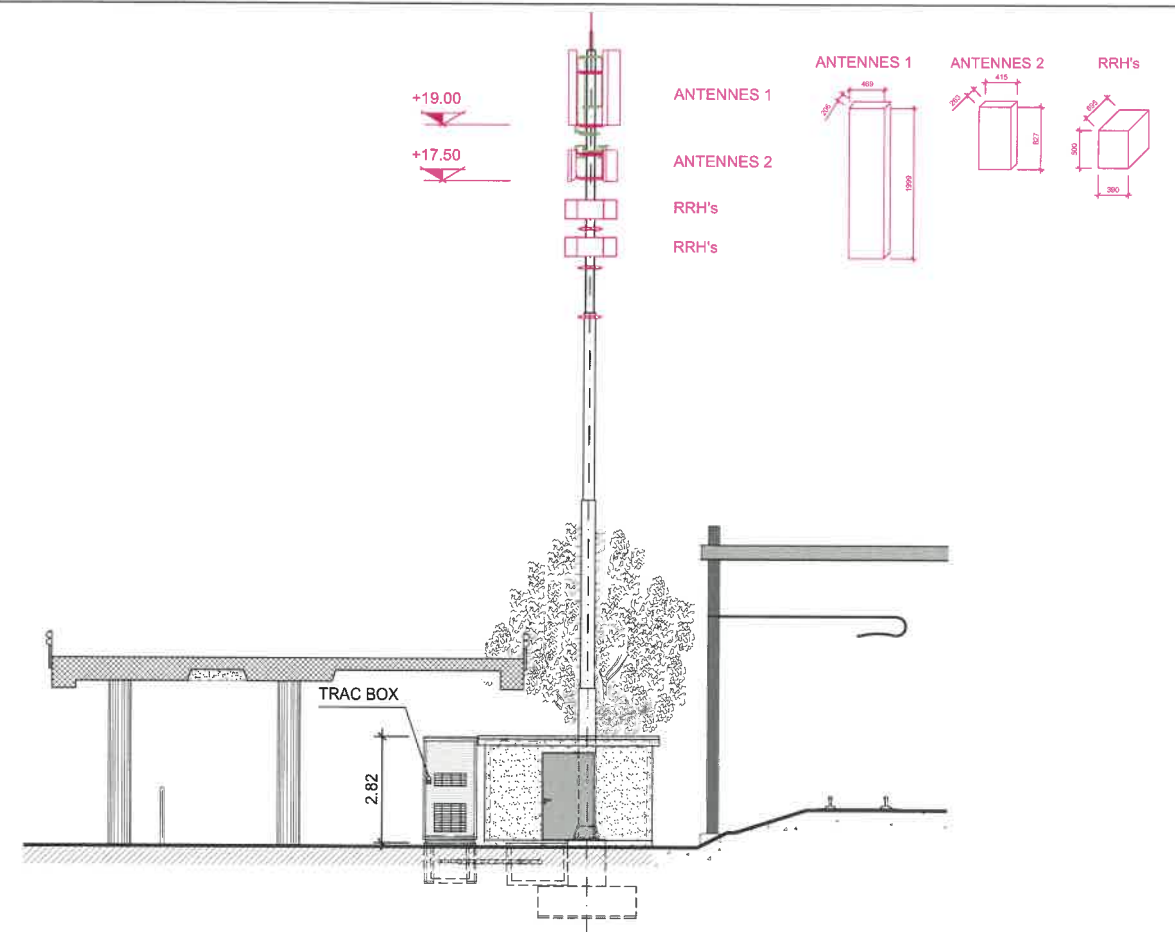

Coupe A-A 1:200

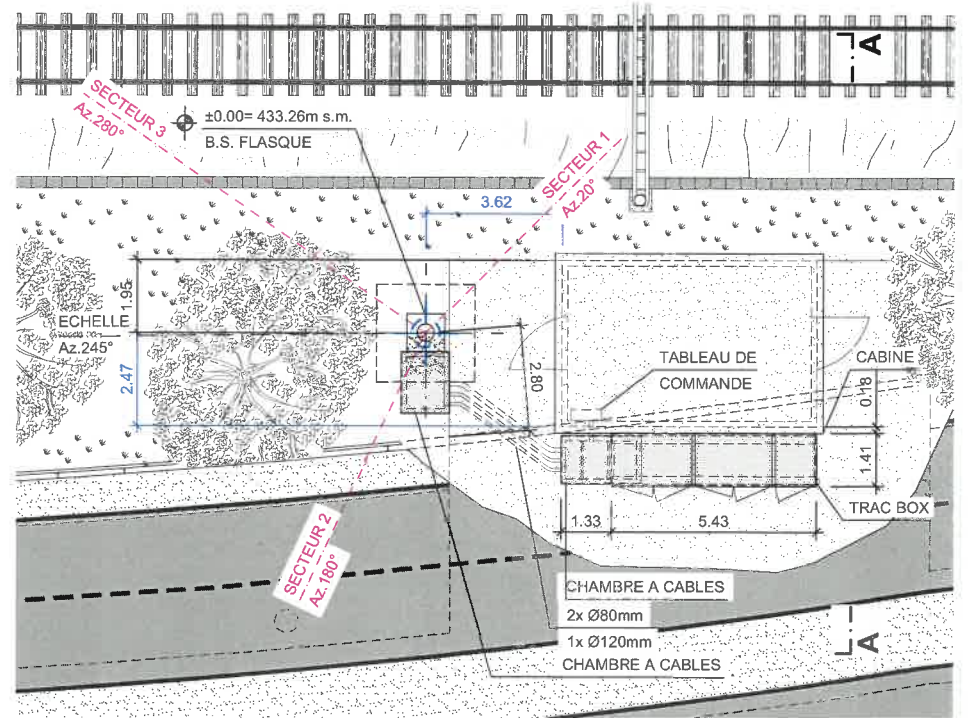

Situation 1:200

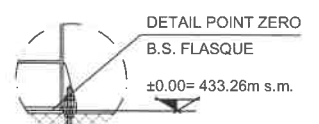

DETAIL POINT ZERO B.S. FLASQUE

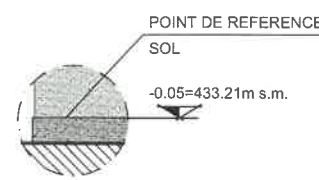

POINT DE REFERENCE SOL

MAITRE DE L'OUVRAGE



SWISSCOM (SUISSE) SA

PROPRIETAIRE DU FONDS

OFFICE FEDERAL DES ROUTES  
Filiale 1 Estavayer-le-Lac  
Gestion du patrimoine

Philippe Poffet  
Lieu, date

AUTEUR DU PROJET

Hitz et Partner SA  
INGENIEURS CONSTRUCTIONS METALLIQUES  
Avenue de Savoie 10  
1003 Lausanne

PROPRIETAIRE DU SITE



SWISSCOM (SUISSE) SA



1:200

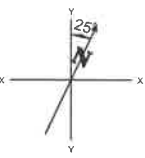
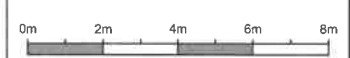

ENGINEERING				MAITRE DE L'OUVRAGE			
VISA	DATE	CONTROLE	DATE	APPROUVE	DATE	INDEX	ADAPTATION
M.V.	23.05.2019	PV	23.05.2019	SCS	23.05.2019		

LOCAL TECHNIQUE

COMMUNE/CT:  
La Neuveville / BE  
Parcelle N° 85.01

CODE: **NECE**  
CODE OPERATEUR: **21\_NECE**

NUMERO DU PROJET SWISSCOM:  
**171101000014**

STATION:  
Chemin des Rives  
2520 La Neuveville

TITRE:  
**La Neuveville Centre**  
Mise à l'enquête

COORDONNEES:  
**574 299 / 212 662**  
**2574 299 / 1212 662**

TAILLE DU PLAN:  
**Format A3**

EXISTANT  
NOUVEAU  
A DEMOLIR



SWISSCOM (SUISSE) SA